

MĚSTYS OKŘÍŠKY
Zastupitelstvo obce

ÚŘAD MĚSTYSE OKŘÍŠKY okres Třebíč	
Došlo	31. 10. 2016
Č.j.	1348/16
Počet listů / příloh	

Městys Okříšky Jihlavská 1 PSČ 67521

ŽÁDOST O KOUPI ČÁSTI POZEMKU 274/2

Jiří a Jana Divišovi

Tovární 395

67521 Okříšky mobil 605850824

Žádám o koupi části pozemku

K.Ú. Nové Petrovice,
P.Č 274/2
Zahrada 370m²

Z důvodů rozšíření zahrady.

Okříšky dne 30.10.2016

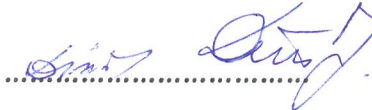
.....

.....



k.ú. Přibyslavice nad Jihlavou

k.ú. Nové Petrovice

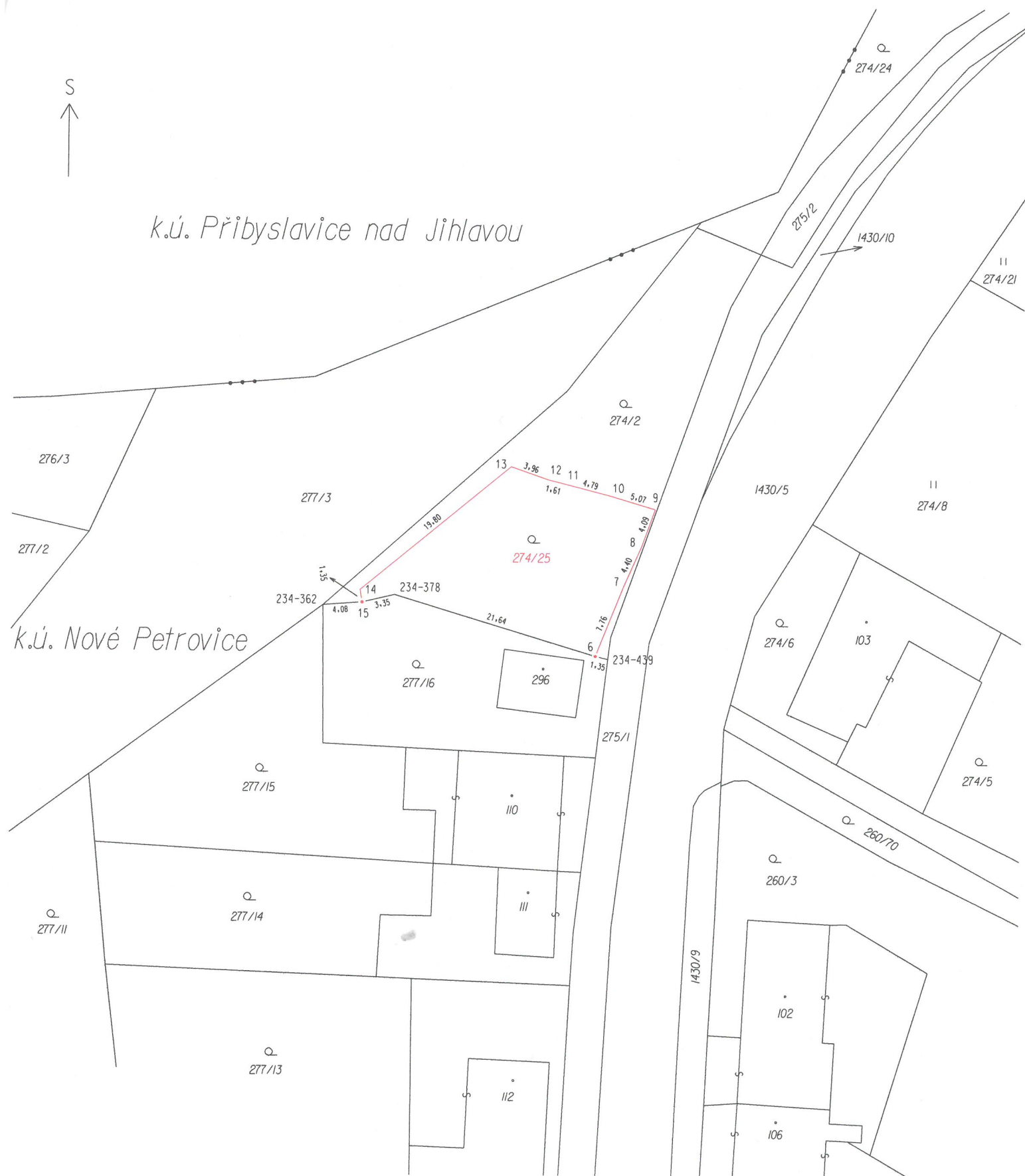

VÝKAZ DOSAVADNÍHO A NOVÉHO STAVU ÚDAJŮ KATASTRU NEMOVITOSTÍ

Dosavadní stav			Nový stav															
Označení pozemku parc. číslem	Výměra parcely		Druh pozemku	Označení pozemku parc. číslem	Výměra parcely		Druh pozemku	Typ stavby	Způs. určení výměr	Porovnání se stavem evidence právních vztahů								
	ha	m ²			Způsob využití	ha				m ²	Způsob využití	Způsob využití	Díl přechází z pozemku označeného v		Číslo listu vlastnictví	Výměra dílu		Označení dílu
													katastru nemovitosti	dřívější poz. evidenci		ha	m ²	
274/2	6	56	zahrada	274/2	3	51	zahrada		0	274/2		10001	3	51				
				274/25	3	05	zahrada		0	274/2		10001	3	05				
277/16	3	53	zahrada	277/16	3	53	zahrada		0			252						
	10	09			10	09												

Výkaz údajů o bonitovaných půdně ekologických jednotkách (BPEJ) k parcelám nového stavu

Parcelní číslo podle		Kód BPEJ	Výměra		BPEJ na dílu parcely	Parcelní číslo podle		Kód BPEJ	Výměra		BPEJ na dílu parcely
katastru nemovitostí	zjednodušené evidence		ha	m ²		katastru nemovitostí	zjednodušené evidence		ha	m ²	
274/2		73214	1	56				73756	1	75	
		73756	1	95		277/16		73214	1	97	
274/25		73214	1	30				73756	1	56	

Zpřesnění geometrického a polohového určení pozemků podle § 50 odst. 1 písm. a) katastrálního zákona navržené v tomto geometrickém plánu lze v katastru nemovitostí provést jen na základě souhlasného prohlášení.

GEOMETRICKÝ PLÁN pro rozdělení pozemku, průběh vlastníky zpřesněné hranice pozemku	Geometrický plán ověřil úředně oprávněný zeměměřický inženýr Jméno, příjmení: Ing. Libor Sedláček Číslo položky seznamu úředně oprávněných zeměměřických inženýrů 1895/2000 Dne: 18. 9. 2017 Číslo: 190/2017 Náležitosti a přesnosti odpovídá právním předpisům.	Stejnopis ověřil úředně oprávněný zeměměřický inženýr: Jméno, příjmení: Ing. Libor Sedláček Číslo položky seznamu úředně oprávněných zeměměřických inženýrů 1895/2000 Dne: 2.10.2017 Číslo: 196/2017 Tento stejnopis odpovídá geometrickému plánu v elektronické podobě uloženému v dokumentaci katastrálního úřadu.
	Katastrální úřad souhlasí s očíslováním parcel. KÚ pro Vysočinu KP Třebíč Ing. Jiří Kapinus PGP-1010/2017-710 2017.09.27 11:55:28 CEST	Ověření stejnopisu geometrického plánu v listinné podobě. 
Vyhotovitel: EKO S, spol. s r.o. Bezručova 68, 674 01 Třebíč Číslo plánu: 278-15/2017 Okres: Třebíč Obec: Okříšky Kat. území: Nové Petrovice Mapový list: Třebíč 3-3/44 Dosavadním vlastníkem pozemků byla poskytnuta možnost seznámit se v terénu s průběhem navrhovaných nových hranic, které byly označeny předepsaným způsobem: viz. seznam souřadnic		